Приложение 2
к постановлению администрации Тайшетского района
от "11" февраля 2022 г.

Перечень земельных участков
для предоставления гражданам, имеющим право на льготы и состоящим на земельном учете
в администрации Тайшетского района по Старо-Акульшетскому муниципальному образованию (сельскому поселению) Тайшетского района Иркутской области в соответствии с Законом Иркутской области от 28 декабря 2015 года № 146-ОЗ "О бесплатном предоставлении земельных участков в собственность граждан"

№ п/п	Местоположение (адрес)	Площадь, кв.м	Кадастровый (условный) номер	Территориальная зона	Вид разрешенного использования	Категория земель	Координаты земельного участка		Информация об обеспеченности земельного участка сетями инженерно-технического обеспечения, электрическими сетями
							X	Y	
1.	Иркутская область, Тайшетский район, с. Старый Акульшет, м-он "Солнечный", ул. Вишнёвая, 1	1404	38:14:160310:236	Зона застройки индивидуальными жилыми домами (ЖЗ-101)	Для индивидуального жилищного строительства	Земли населенных пунктов	791437.04 791450.47 791458.66 791428.87 791407.24 791437.04	1312960.13 1312969 1312974.55 1313019.6 1313005.3 1312960.13	Есть возможность подключения к сетям инженерно-технического обеспечения (теплоснабжения, водоснабжения и водоотведения). Подключение к электрическим сетям осуществляется в соответствии с Правилами технологического присоединения энергопринимающих устройств потребителей электрической энергии, объектов по производству электрической энергии, а также объектов электросетевого хозяйства, принадлежащих сетевым организациям и иным лицам, к электрическим сетям, утвержденными постановлением Правительства Российской Федерации от 27 декабря 2004 года № 861

Участок под № 1
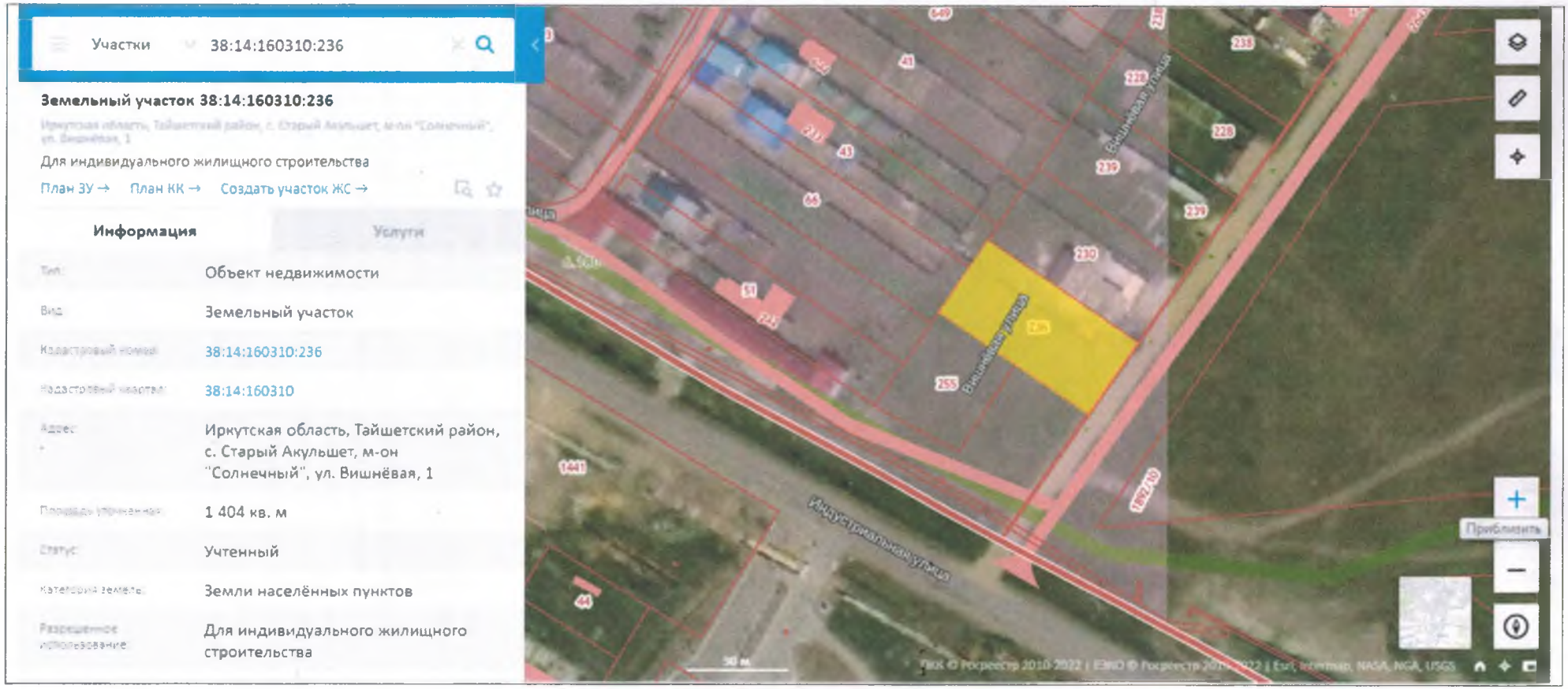
для ведения личного подсобного хозяйства (приусадебный земельный участок), площадью 1404 кв. м по адресу: Иркутская область, Тайшетский район, с. Старый Акульшет, м-он "Солнечный", ул. Вишнёвая, 1